

LAMPIRAN VI
 PERATURAN BADAN KEPEGAWAIAN NEGARA
 REPUBLIK INDONESIA
 NOMOR 9 TAHUN 2022
 TENTANG
 TATA CARA PELAKSANAAN PENYUSUNAN
 KEBUTUHAN APARATUR SIPIL NEGARA

Contoh Formulir Peta Jabatan

NAMA INSTANSI :

PETA JABATAN (NAMA INSTANSI)

KEKUATAN PEGAWAI			
IV/e :	III/d :	II/c :	I/b :
IV/d :	III/c :	II/b :	I/a :
IV/c :	III/b :	II/a :	
IV/b :	III/a :	I/d :	
IV/a :	II/d :	I/c :	

..... ORANG TERDIRI DARI			
JPT Utama :	Administrator :	Jfung :	
JPT Madya :	Pengawas :	Jpel :	
JPT Pratama :			

KEPALA (Jabatan PimpinanTinggi)
Kelas
(gol ruang - pendidikan)

BEBAN KERJA			

SEKRETARIS (Jabatan Administrator)
Kelas
(gol ruang - pendidikan)

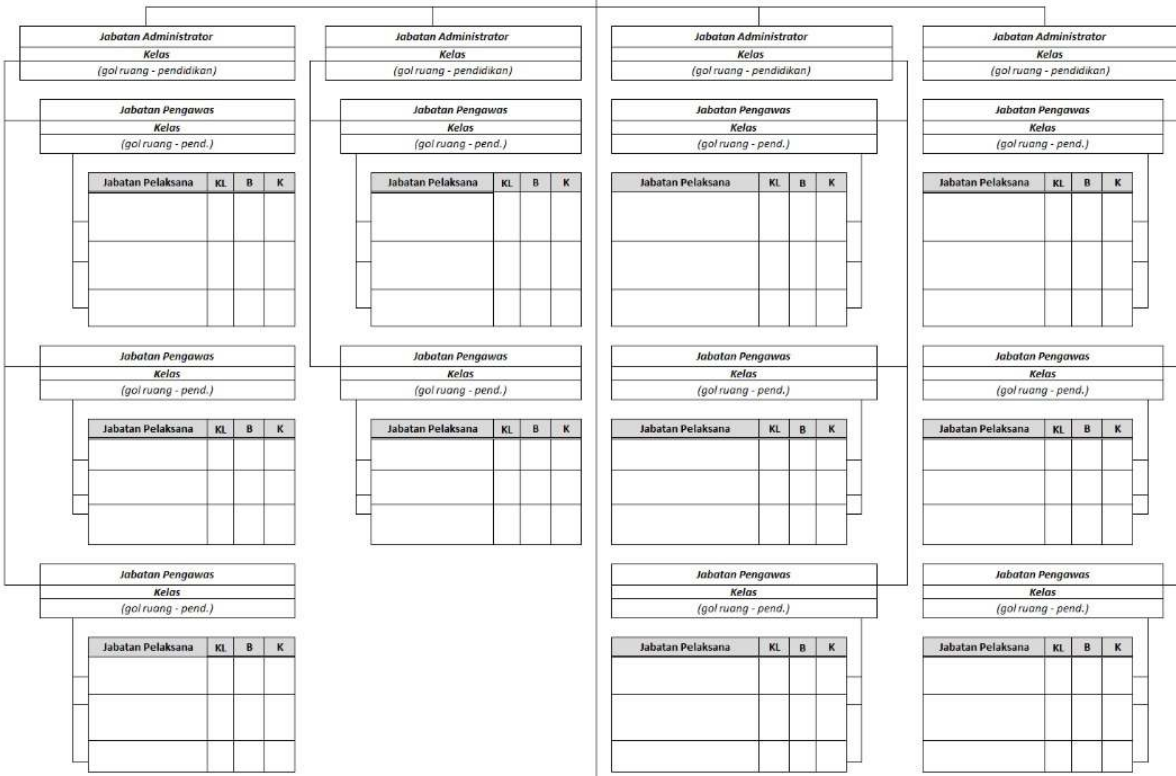
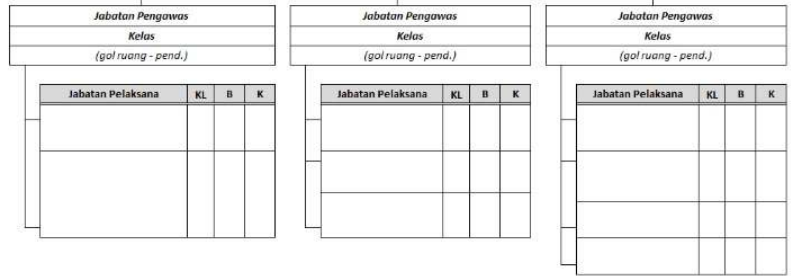

Jabatan Fungsional	KL	B	K

- Catatan :
- Beban Kerja - Tulislah Beban Kerja Berdasarkan Tugas dan Fungsi Organisasi
 - Jabatan - Tulislah Nama Jabatan yang ada atau yang dibutuhkan
 - KL= Kelas Jabatan = Tulislah Kelas Jabatan
 - B = Tulislah Jumlah Pegawai Yang Ada
 - K = Tulislah Jumlah Kebutuhan Pegawai yang didapat dari Analisis Beban Kerja

PETA JABATAN DI LINGKUNGAN INSTANSI PUSAT (K/L)
UNIT KERJA



Kelas Jabatan	B	K	S
Kelas 15			
Kelas 14			
Kelas 11			
Kelas 9			
Kelas 8			
Kelas 7			
Kelas 6			
Kelas 5			
Jumlah			

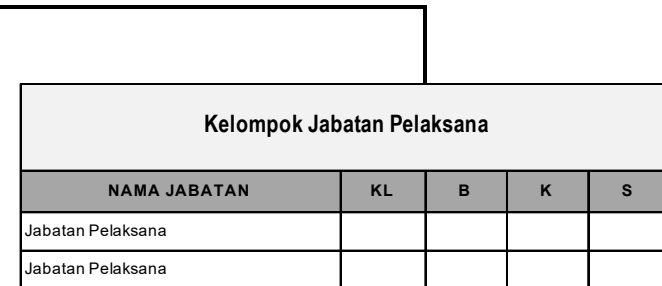

**PETA JABATAN DI LINGKUNGAN INSTANSI DAERAH (PROVINSI/KABUPATEN/KOTA)
PERANGKAT DAERAH**

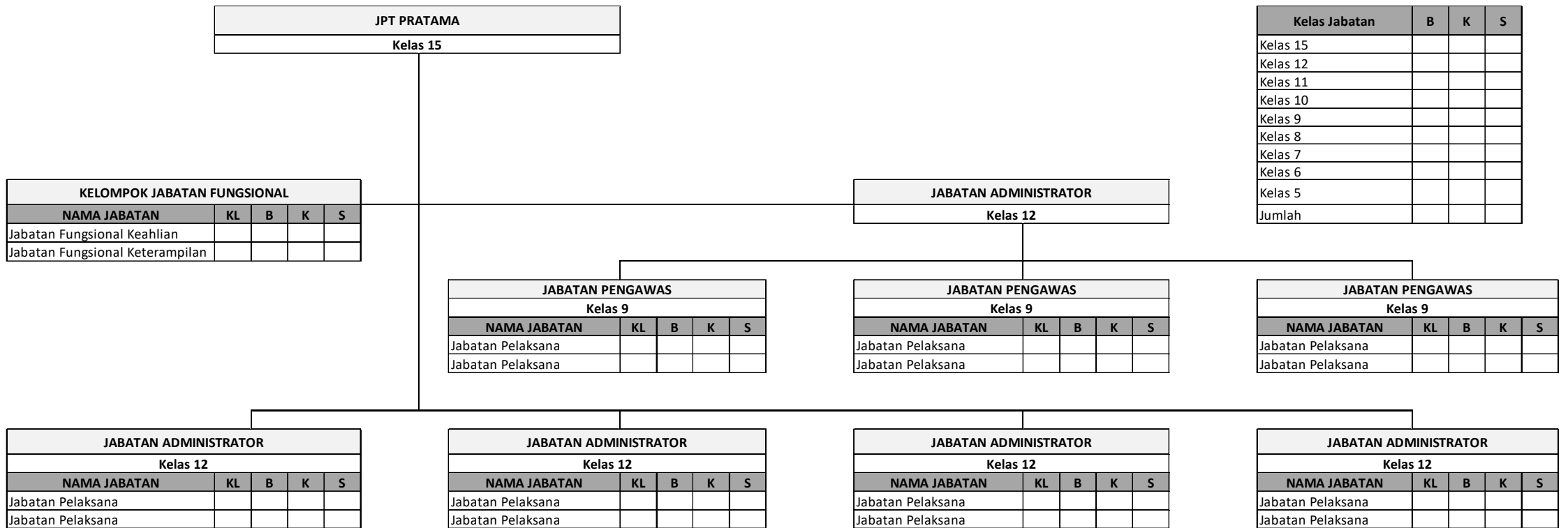

Kelas Jabatan	B	K	S
Kelas 15			
Kelas 12			
Kelas 11			
Kelas 10			
Kelas 9			
Kelas 8			
Kelas 7			
Kelas 6			
Kelas 5			
Jumlah			

Contoh Pengisian Peta Jabatan

**PETA JABATAN DILINGKUNGAN UNIT KERJA
PUSAT PERENCANAAN KEPEGAWAIAN DAN FORMASI – BKN**

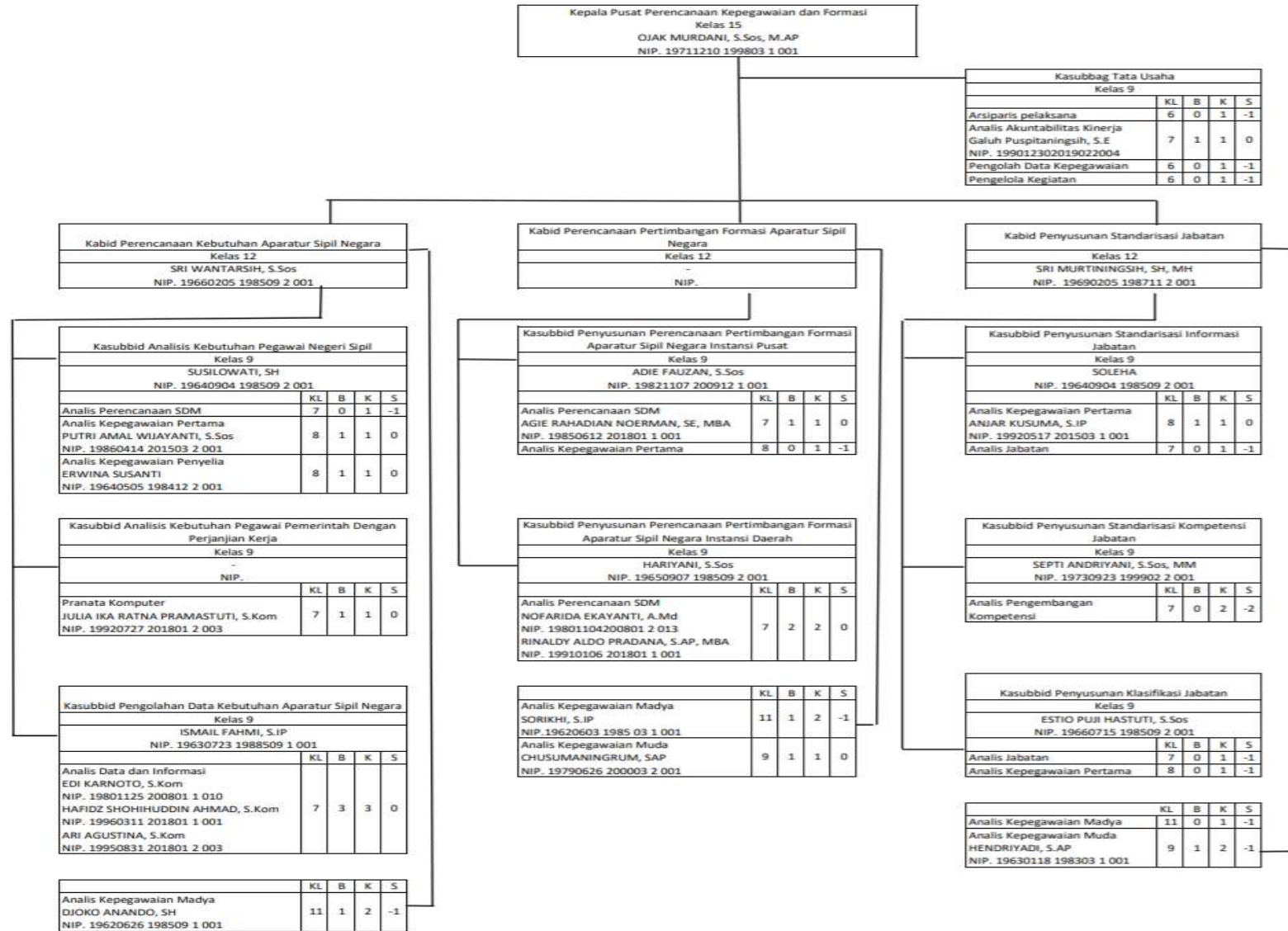

Kekuatan Pegawai			
IV/d = -	III/d = 8	II/d = -	I/d = -
IV/c = -	III/c = 2	II/c = -	I/c = -
IV/b = 2	III/b = 6	II/b = -	I/b = -
IV/a = 3	III/a = 4	II/a = -	I/a = -
25 Orang Terdiri dari			
Es II = 1	JFT = 8		
Es III = 2	JFU = 7		
Es IV = 7			

**PETA JABATAN DI LINGKUNGAN BKN
PUSAT PERENCANAAN KEBUTUHAN ASN**

Kepala Pusat Perencanaan Kebutuhan Aparatur Sipil Negara
Kelas 15
Andi, SE, M.Si NIP.196602111994031001

Kelas Jabatan	B	K	S
Kelas 15	1	1	0
Kelas 12	3	3	0
Kelas 10	1	6	-5
Kelas 9	1	1	0
Kelas 8	1	3	-2
Kelas 7	2	5	-3
Jumlah	9	19	-10

Kepala Subbagian Tata Usaha				
Kelas 9				
Bunga, S.Sos., M.M NIP.1977022519990320002				
NAMA JABATAN	KL	B	K	S
Analisis Kinerja Hani, S.E. NIP.199001022019032005	7	1	1	0
Penyusun Rencana Kegiatan dan Anggaran Kartini, S.E. NIP.199302032019032004	7	1	1	0

Kelompok Jabatan Fungsional				
NAMA JABATAN	KL	B	K	S
Analisis SDM Aparatur Ahli Madya Ratu, S.Sos., M.Si NIP.196801241992032002	12	1	1	0
Analisis SDM Aparatur Ahli Muda Setiadi, S.AP. NIP.197307111995121002	10	1	6	-5
Analisis SDM Aparatur Ahli Pertama Lia, S.E NIP.199301022018011002	8	1	3	-2

Kelompok Jabatan Pelaksana				
NAMA JABATAN	KL	B	K	S
Analisis Perencanaan SDM Aparatur Ambarwati, S.IP NIP.199101022018012002	7	1	2	-1
Analisis Data dan Informasi Mukidi, S.Stat. NIP.199403162020121003	7	1	3	-2

**PETA JABATAN DI LINGKUNGAN (PROVINSI/KABUPATEN/KOTA)
BADAN KEPEGAWAIAN DAN PENGEMBANGAN SUMBER DAYA MANUSIA**

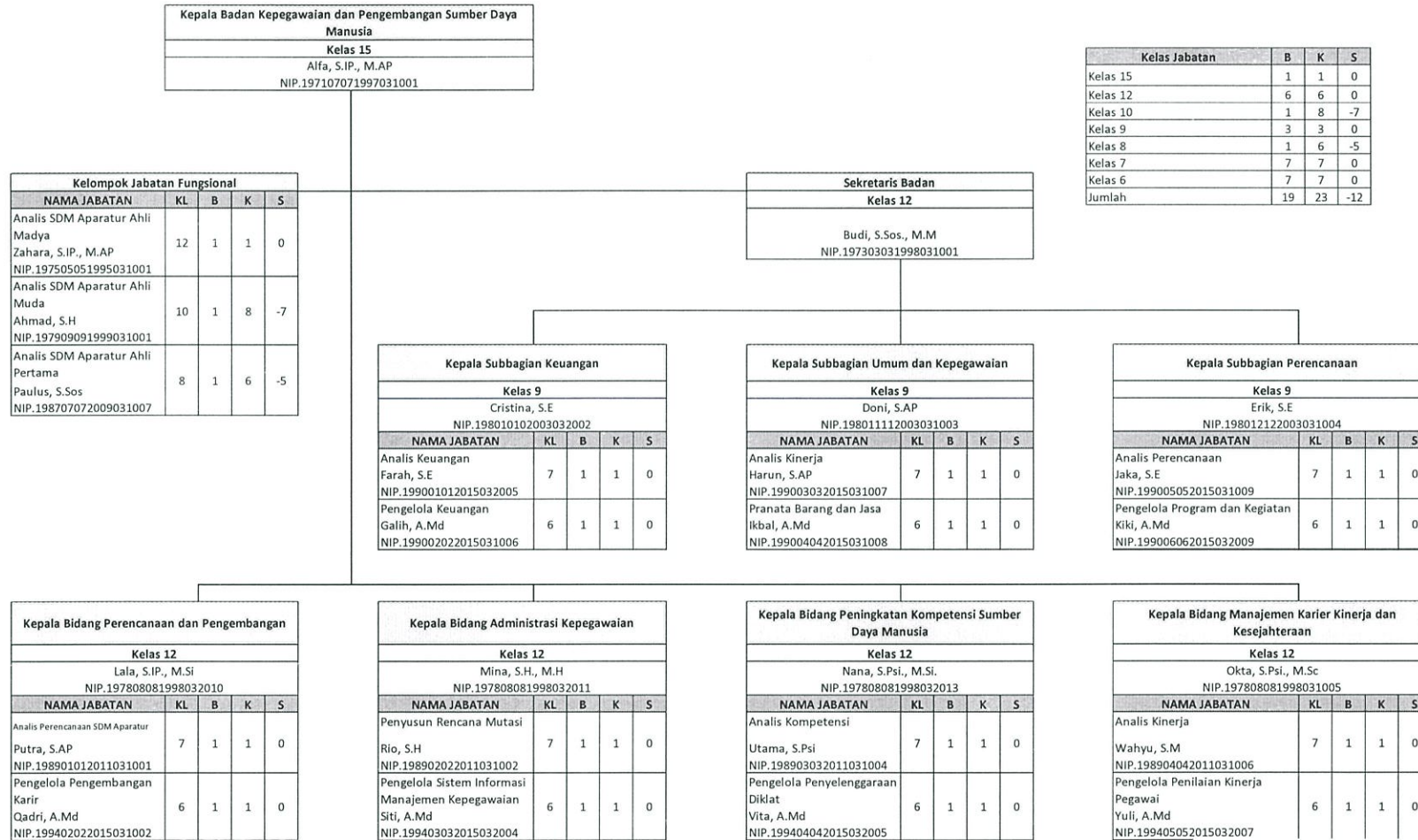

Salinan sesuai dengan aslinya
BADAN KEPEGAWAIAN NEGARA
Direktur Peraturan Perundang-undangan,



Akhmad Syauki

Plt. KEPALA
BADAN KEPEGAWAIAN NEGARA
REPUBLIK INDONESIA,

ttd.

BIMA HARIA WIBISANA